

# Bienvenidos

La **Escuela de Enfermería de la Fundación Jiménez Díaz Quirónsalud - UAM** os da la bienvenida a esta nueva aventura de aprendizaje en la Universidad. Se presenta ante vosotros la oportunidad de estudiar una profesión donde serás el protagonista en la mejora de la salud y calidad de vida de los pacientes. Disfrutarás estudiando en una Escuela que da valor al aprendizaje individualizado, la excelencia científica, la innovación y la humanización de la atención a la salud, pero antes, **¡tienes que formalizar tu matrícula!**

Para ello, sigue los siguientes pasos.

Puedes ver los vídeos tutoriales escaneando o haciendo clic en los códigos QR.



## 1. ASISTENCIA A LA PRESENTACIÓN DEL CURSO



AULA 2

H.U. General de Villalba  
Carretera de Alpedrete a

Moralzarzal M-608 Km 41, 28400  
Collado Villalba, Madrid

La asistencia es importante. El futuro estudiante debe responsabilizarse y acudir a la misma personalmente.

Hospital Universitario General de Villalba

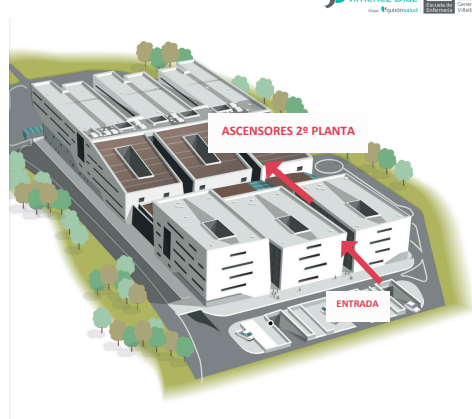

Líneas Urbana- Collado Villalba

L1, L3, L4, L6

**Interurbanos**

**673** Hospital de Villalba - Moncloa

**670** Hospital de Villalba - Moralzarzal

**680** Hospital de Villalba - Cercedilla

**696** Hospital de Villalba - Navacerrada

## 2. MATRÍCULA ONLINE



Grupo de matrícula - Villalba

**113**

MATRÍCULA



Ayuda paso a paso



Guía Usuario UAM



¿Dudas realizando la matrícula?

91 090 07 44

L-V de 8h a 15h

### SITUACIONES ESPECIALES



Familia numerosa, Matrícula de Honor en Bachillerato o ciclo formativo de grado superior, víctimas del terrorismo, estudiantes con discapacidad, traslado de expediente y estudiantes extracomunitarios, deberá enviar el documento acreditativo de la situación especial antes de la matrícula. [Más información en la web.](#)

## 3. ENVÍO ONLINE DE LA DOCUMENTACIÓN



### Antes del



- ✓ Fotografía de tipo carnet (tipo DNI, fondo blanco) en formato JPG.
- ✓ Tarjeta de EVAU/EBAU o de acceso por grado superior con las específicas.
- ✓ Documento de autorización de uso de imagen firmado. (Descargable de la web.)
- ✓ DNI por ambas caras en un mismo archivo PDF
- ✓ Documento SEPA firmado por el titular de la cuenta
- ✓ Justificante del pago de la mensualidad de septiembre (700€).
- ✓ Solicitud de la Beca MEC\*

### ! Si has solicitado beca

- Debes adjuntar el resguardo de haber solicitado la beca del Ministerio de Educación y Cultura (MEC) en el formulario de envío de documentos, en el apartado de otros documentos.

### Ayuda paso a paso



### ? Dudas frecuentes

#### ¿Cuál es el precio para cursar Grado en Enfermería en nuestro Centro?

Todos los pagos se realizarán a través de la cuenta facilitada al formalizar la matrícula y que figura en el documento SEPA, a excepción de la primera cuota de septiembre del primer curso que se realiza a través de transferencia bancaria.

Matrícula (precio público) + mensualidades (9 cuotas de septiembre a mayo de 700€).

En la primera matriculación se cobrará una cuota de apertura de expediente de 500€ junto con la cuota de octubre.

En caso de petición de Beca General del MEC no se realiza el cobro hasta la resolución de la misma, generalmente en enero. En caso de ser denegada no se puede fraccionar el pago.

**Familia numerosa y otras: exenciones, consulte nuestra web**

#### ¿Qué ocurre con la cuota de septiembre si anulo matrícula?

Devolución del 50% de la cuota, previa presentación de la solicitud [a través de esta página](#) hasta 15 días naturales desde la matrícula. Posterior a esta fecha no procederá devolución alguna.

Les recordamos que la Secretaría permanece cerrada del 8 de agosto al 1 de septiembre ambos inclusive.

#### Matrícula: responsable del cobro y fechas:

- 25% Universidad Autónoma de Madrid. Se domicilia fraccionado en 4 plazos. Las fechas aparecerán en la matrícula
- 75% restante Escuela de Enfermería Fundación Jiménez Díaz. Aparecerá reflejado en la matrícula como centro adscrito y se abonará en un único plazo en el mes de diciembre.

DESCUENTOS		
Código	Tipo de Descuento	Descuento
	Centro adscrito	-930,60 €
<b>Total</b>		<b>-930,60 €</b>



#### ¡Inscríbete al canal de Telegram de tu curso!

Es importante para conocer las últimas novedades y noticias urgentes.

Accede con tu móvil a:

[https://t.me/+t7OX9yy2i\\_QxMjg0](https://t.me/+t7OX9yy2i_QxMjg0)

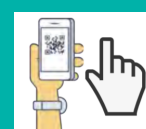

<https://www.fjd.es/escuela-enfermeria>



Blog "Escuela del Cuidado"

<https://www.quironsalud.es/blogs/es/escuela-cuidado>



@enfermeriafjd\_uam